Apoyando a personas mayores para envejecer en su hogar de manera segura y con dignidad.

CONTACTENOS

5789 State Farm Dr. Suite 110
Rohnert Park, CA 94928
(877) 615-4437
TTY: 711
info@agewell.org
www.agewell.org

H2541_005

AgeWell PACE

Programa de Cuidado Inclusivo para Personas Mayores

Pending CMS approval

¿Qué es PACE?

El Programa de Cuidado Inclusivo para Personas Mayores (PACE) es un modelo de atención médica reconocido a nivel nacional. Es un programa único que brinda servicios integrales médicos, sociales y de rehabilitación a adultos mayores que son elegibles para Medicaid o Medicare. El objetivo de PACE es ayudar a las personas mayores a vivir de forma independiente en sus propios hogares y comunidades durante el mayor tiempo posible.

¿Quién es Elegible?

Pare ser elegible, debe tener al menos 55 años de edad, vivir dentro del área de servicio de PACE*, necesitar nivel de atención de acilo y poder vivir de manera segura en la comunidad con la ayuda de los servicios de AgeWell PACE

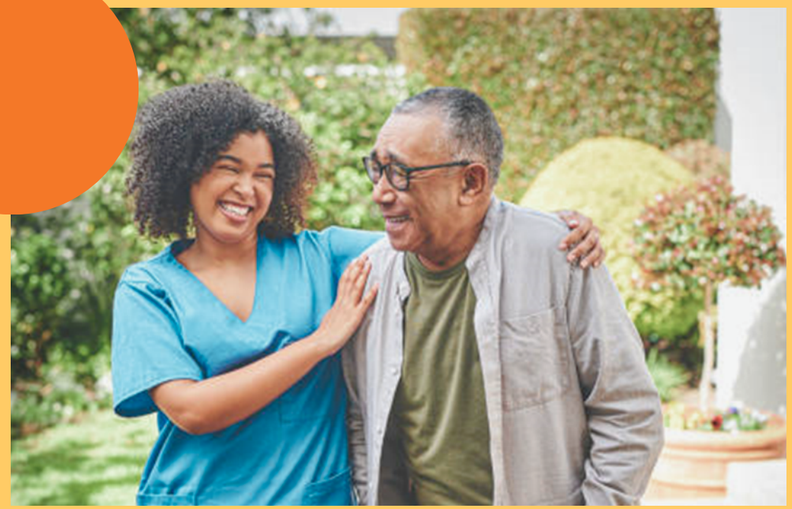

***Service Areas:**

- **Sonoma:** 94922, 94923, 94926, 94927, 94928, 94931, 94951, 94952, 94953, 94954, 94955, 94972, 94975, 94999, 95401, 95402, 95403, 95404, 95405, 95406, 95407, 95409, 95416, 95419, 95430, 95431, 95433, 95436, 95439, 95442, 95444, 95452, 95465, 95472, 95473, 95476, 95487, 95492.
- **Marin:** 94901, 94903, 94904, 94912, 94913, 94914, 94915, 94920, 94924, 94925, 94929, 94930, 94933, 94937, 94938, 94939, 94940, 94941, 94942, 94945, 94946, 94947, 94948, 94949, 94950, 94952, 94956, 94957, 94960, 94963, 94964, 94965, 94966, 94970, 94971, 94973, 94974, 94976, 94977, 94978, 94979, 94998.

H2541_005

¿Quién es parte de nuestro equipo interdisciplinario?

Nuestro equipo de profesionales crea un entorno seguro y acogedor. El personal de AgeWell incluye: médicos, enfermeras, terapeutas, nutricionista, servicios farmacéuticos, trabajadores sociales, dentistas, fisioterapeuta, coordinadores de actividades, etc. Algunos de los servicios que brinda nuestro equipo son:

- Atención médica integral, incluyendo servicios preventivos, y de atención primaria especializada
- Un equipo de profesionales de la salud que trabajan juntos para brindar atención coordinada
- Apoyo a cuidadores y familiares
- Servicios de rehabilitación, fisioterapia, terapia ocupacional y terapia del habla
- Servicios sociales, de transporte, alimentación, centro diurno y actividades sociales.
- Servicios de cuidado personal, como ser ayuda para bañarse, vestirse y arreglarse
- Ayuda con el manejo de medicamentos
- Servicios de hospicio y apoyo a los familiares
- Acceso a atención y apoyo las 24 horas

¿Qué es el centro diurno de AgeWell PACE ?

El centro diurno AgeWell PACE es un programa donde los participantes pueden pasar el día participando en actividades sociales y recreativas. En el centro, los participantes reciben atención médica, servicios sociales y de rehabilitación. También tienen acceso a comidas y refrigerios. El centro está diseñado para proporcionar un entorno seguro y de apoyo para que los participantes se mantengan activos, comprometidos y conectados socialmente, al mismo tiempo que reciben la atención médica y terapéutica necesaria. El centro está abierto cinco días a la semana y brinda transporte hacia y desde los hogares de los participantes.

¿AgeWell PACE brinda servicios en el hogar?

AgeWell PACE brinda una variedad de servicios en el hogar, como servicios de cuidado personal, asistencia con las tareas rutinarias y visitas al hogar.

¿En qué se diferencia AgeWell PACE?

AgeWell PACE proporciona un modelo de atención único y holístico. Ayudamos a los adultos mayores con necesidades crónica y a sus familias a prosperar, apoyándolos para que permanezcan y residan en la comunidad. Nuestros servicios integrales y coordinados nos permiten monitorear los cambios de salud diariamente, brindando la atención necesaria y evitando hospitalizaciones. Nuestro equipo interdisciplinario trabaja junto con los participantes y los familiares para organizar y determinar los servicios. AgeWell PACE cree que los adultos mayores deben tener las mismas oportunidades de envejecer de manera segura y digna donde elijan, independientemente de sus ingresos, etnia, raza o identidad.

¿Cual es el costo?

El costo no es una barrera. AgeWell PACE acepta Medicare, Medi-Cal y pago privado. Si tiene Medi-Cal, no paga premium. Si no tiene Medi-Cal, contáctenos para determinar su premium. Los participantes de AgeWell PACE deben recibir todos los servicios de atención médica necesarios, incluidos los servicios de médicos especialistas y de atención primaria (aparte de los servicios de emergencia), de AgeWell PACE o de una entidad autorizada por AgeWell PACE. Un participante de PACE puede ser responsable del costo de los servicios médicos de un proveedor fuera de la red o sin autorización previa (excepto para servicios de emergencia). AgeWell PACE es un programa de inscripción voluntaria, los participantes pueden cancelar su inscripción en cualquier momento.